



## Arbeitslosigkeit 2024

Anteil der Arbeitslosen nach SGB II  
an den 15-Jährigen bis unter Regelaltersgrenze\*  
in Prozent am 31.12.2024  
auf Ebene der Planungsräume (542 PLR)

(Index-Indikator: Status 1)

### Gruppenbildung nach Standardabweichung vom Mittelwert (mit Anzahl PLR)

77	<b>unterdurchschnittlich</b> (unter -1 SD): unter 2,096 %
369	<b>durchschnittlich</b> (-1 SD bis +1 SD): 2,096 % bis 7,282 %
40	<b>überdurchschnittlich</b> (über +1 SD bis +1,5 SD): über 7,282 % bis 8,579 %
49	<b>stark überdurchschnittlich</b> (über +1,5 SD): über 8,579 %

Mittelwert von 535 PLR (MW): 4,689 %

MIN: 0,000 % / MAX: 16,871 %

Standardabweichung (SD) vom MW: 2,593 %

\* Einwohnerinnen und Einwohner unterhalb Regelaltersgrenze  
zum Stichtag 31.12.2024, siehe Erläuterungen in den  
Indikatorenblättern zum MSS 2025.

unbewohnte Fläche

Planungsraum ohne Zuordnung

01300731 Grenze und Nummer Planungsraum

Grenze Bezirk

0 2000 4000 6000 8000 m

Datenquelle: Amt für Statistik Berlin-Brandenburg, berechnet  
auf der Basis der Daten der Bundesagentur  
für Arbeit

Datenstand: 31.12.2024, LOR 01/2023

Datenbearbeitung: GEWOS

Kartografie: 01/2026, SenStadt I A 14

© Senatsverwaltung für Stadtentwicklung, Bauen und Wohnen  
Referat I A, Stadtentwicklungsplanung

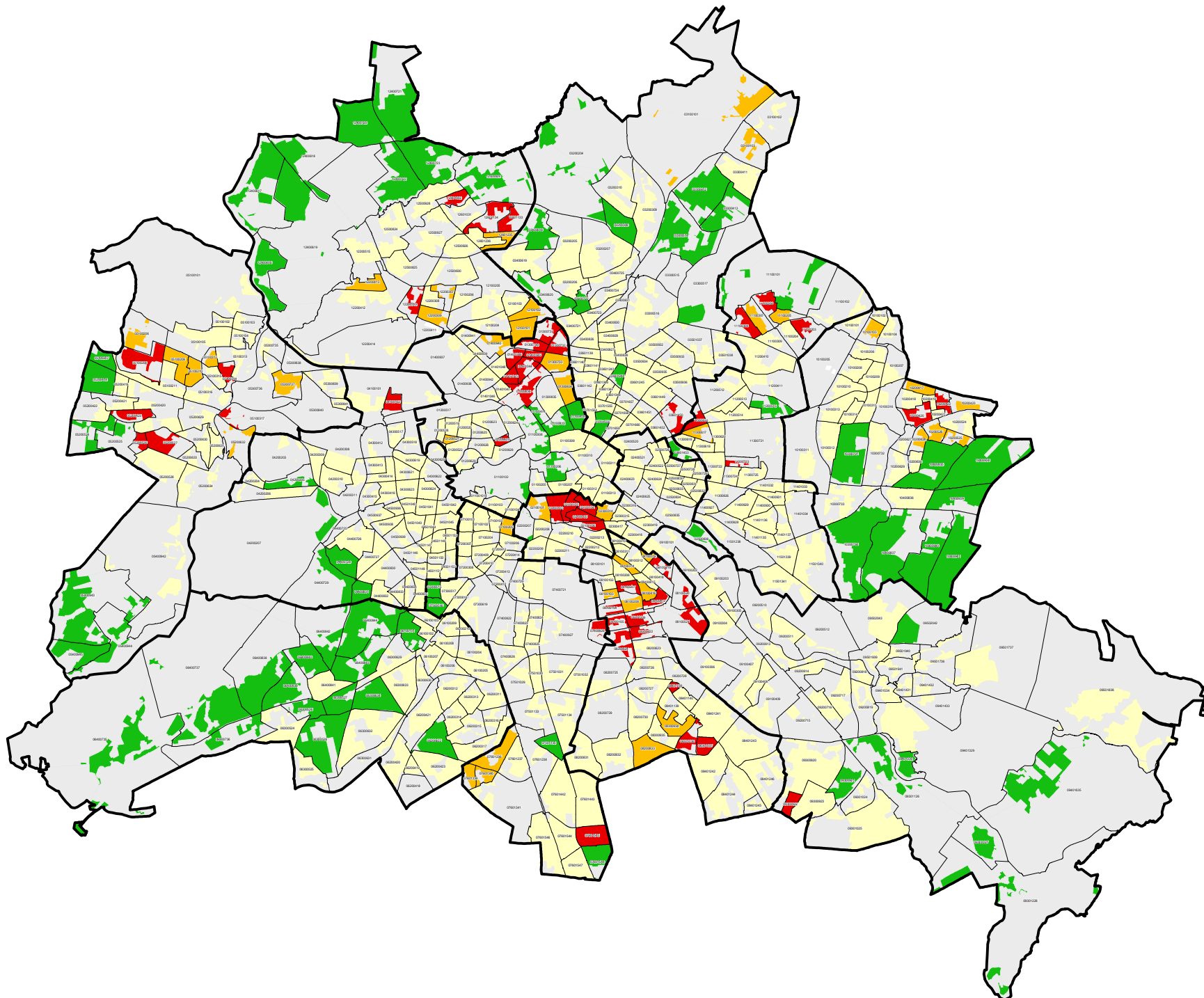



## Arbeitslosigkeit 2024

Anteil der Arbeitslosen nach SGB II  
an den 15-Jährigen bis unter Regelaltersgrenze\*  
in Prozent am 31.12.2024  
auf Ebene der Planungsräume (542 PLR)

(Index-Indikator: Status 1)

**Äquidistante Gruppenbildung**  
(mit Anzahl PLR)

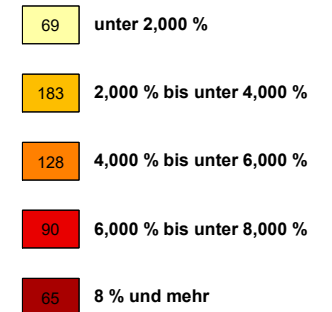

Mittelwert von 535 PLR (MW): 4,689 %  
MIN: 0,000 % / MAX: 16,871 %

\* Einwohnerinnen und Einwohner unterhalb Regelaltersgrenze  
zum Stichtag 31.12.2024, siehe Erläuterungen in den  
Indikatorenblättern zum MSS 2025.

unbewohnte Fläche

Planungsraum ohne Zuordnung

01300731 Grenze und Nummer Planungsraum

Grenze Bezirk

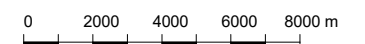

Datenquelle: Amt für Statistik Berlin-Brandenburg, berechnet  
auf der Basis der Daten der Bundesagentur  
für Arbeit

Datenstand: 31.12.2024, LOR 01/2023

Datenbearbeitung: GEWOS

Kartografie: 01/2026, SenStadt | A 14

© Senatsverwaltung für Stadtentwicklung, Bauen und Wohnen  
Referat I A, Stadtentwicklungsplanung

