

Transferbezug 2024

Anteil der nicht arbeitslos gemeldeten Leistungsberechtigten in Bedarfsgemeinschaften nach SGB II und Empfangende von Leistungen nach Kap. 3 und Kap. 4, SGB XII (außerhalb von Einrichtungen) an den Einwohnerinnen und Einwohnern in Prozent am 31.12.2024 auf Ebene der Planungsräume (542 PLR)

(Index-Indikator: Status 3)

Gruppenbildung nach Standardabweichung vom Mittelwert (mit Anzahl PLR)

- 74 **unterdurchschnittlich**
(unter -1 SD):
unter 3,779 %
- 371 **durchschnittlich**
(-1 SD bis +1 SD):
3,779 % bis 15,959 %
- 36 **überdurchschnittlich**
(über +1 SD bis +1,5 SD):
über 15,959 % bis 19,004 %
- 54 **stark überdurchschnittlich**
(über +1,5 SD):
über 19,004 %

Mittelwert von 535 PLR (MW): 9,869 %
MIN: 1,068 % / MAX: 35,794 %
Standardabweichung (SD): 6,090 %

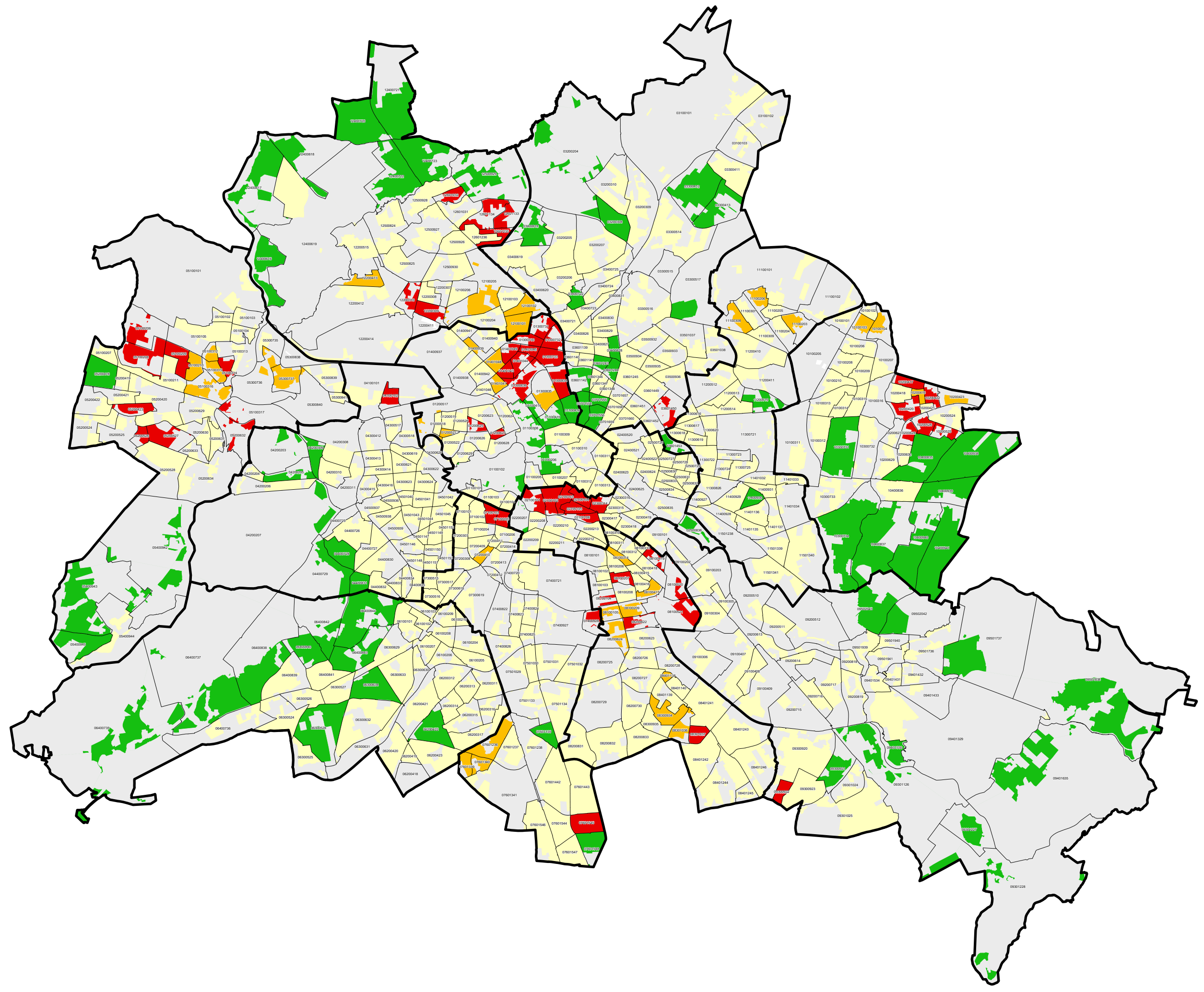

- unbewohnte Fläche
- 7 Planungsraum ohne Zuordnung
- 01300731 Grenze und Nummer Planungsraum
- Grenze Bezirk

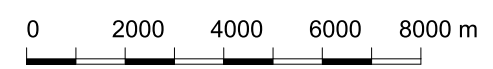

Datenquelle: Amt für Statistik Berlin-Brandenburg, berechnet auf der Basis der Daten der Bundesagentur für Arbeit, SenASGIVA
 Datenstand: 31.12.2024, LOR 01/2023
 Datenbearbeitung: GEWOS
 Kartografie: 01/2026, SenStadt I A 14
 © Senatsverwaltung für Stadtentwicklung, Bauen und Wohnen Referat I A, Stadtentwicklungsplanung

Transferbezug 2024

Anteil der nicht arbeitslos gemeldeten Leistungsberechtigten in Bedarfsgemeinschaften nach SGB II und Empfangende von Leistungen nach Kap. 3 und Kap. 4, SGB XII (außerhalb von Einrichtungen) an den Einwohnerinnen und Einwohnern in Prozent am 31.12.2024 auf Ebene der Planungsräume (542 PLR)

(Index-Indikator: Status 3)

Äquidistante Gruppenbildung (mit Anzahl PLR)

- 122 unter 5,000 %
- 196 5,000 % bis unter 10,000 %
- 111 10,000 % bis unter 15,000 %
- 62 15,000 % bis unter 20,000 %
- 44 20,000 % und mehr

Mittelwert von 535 PLR (MW): 9,869 %
MIN: 1,068 % / MAX: 35,794 %

- unbewohnte Fläche
- 7 Planungsraum ohne Zuordnung
- 01300731 Grenze und Nummer Planungsraum
- Grenze Bezirk

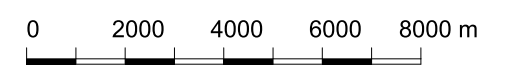

Datenquelle: Amt für Statistik Berlin-Brandenburg, berechnet auf der Basis der Daten der Bundesagentur für Arbeit, SenASGIVA
 Datenstand: 31.12.2024, LOR 01/2023
 Datenbearbeitung: GEWOS
 Kartografie: 01/2026, SenStadt I A 14
 © Senatsverwaltung für Stadtentwicklung, Bauen und Wohnen Referat I A, Stadtentwicklungsplanung

