

Kinderarmut 2024

Anteil der Kinder und Jugendlichen unter 15 Jahren in Bedarfsgemeinschaften nach SGB II an den unter 15-Jährigen in Prozent am 31.12.2024 auf Ebene der Planungsräume (542 PLR)

(Index-Indikator: Status 4)

Gruppenbildung nach Standardabweichung vom Mittelwert (mit Anzahl PLR)

- 98 **unterdurchschnittlich**
(unter -1 SD):
unter 7,199 %
- 336 **durchschnittlich**
(-1 SD bis +1 SD):
7,199 % bis 34,309 %
- 55 **überdurchschnittlich**
(über +1 SD bis +1,5 SD):
über 34,309 % bis 41,087 %
- 46 **stark überdurchschnittlich**
(über +1,5 SD):
über 41,087 %

Mittelwert von 535 PLR (MW): 20,754 %
MIN: 0,000 % / MAX: 64,490 %
Standardabweichung (SD): 13,555 %

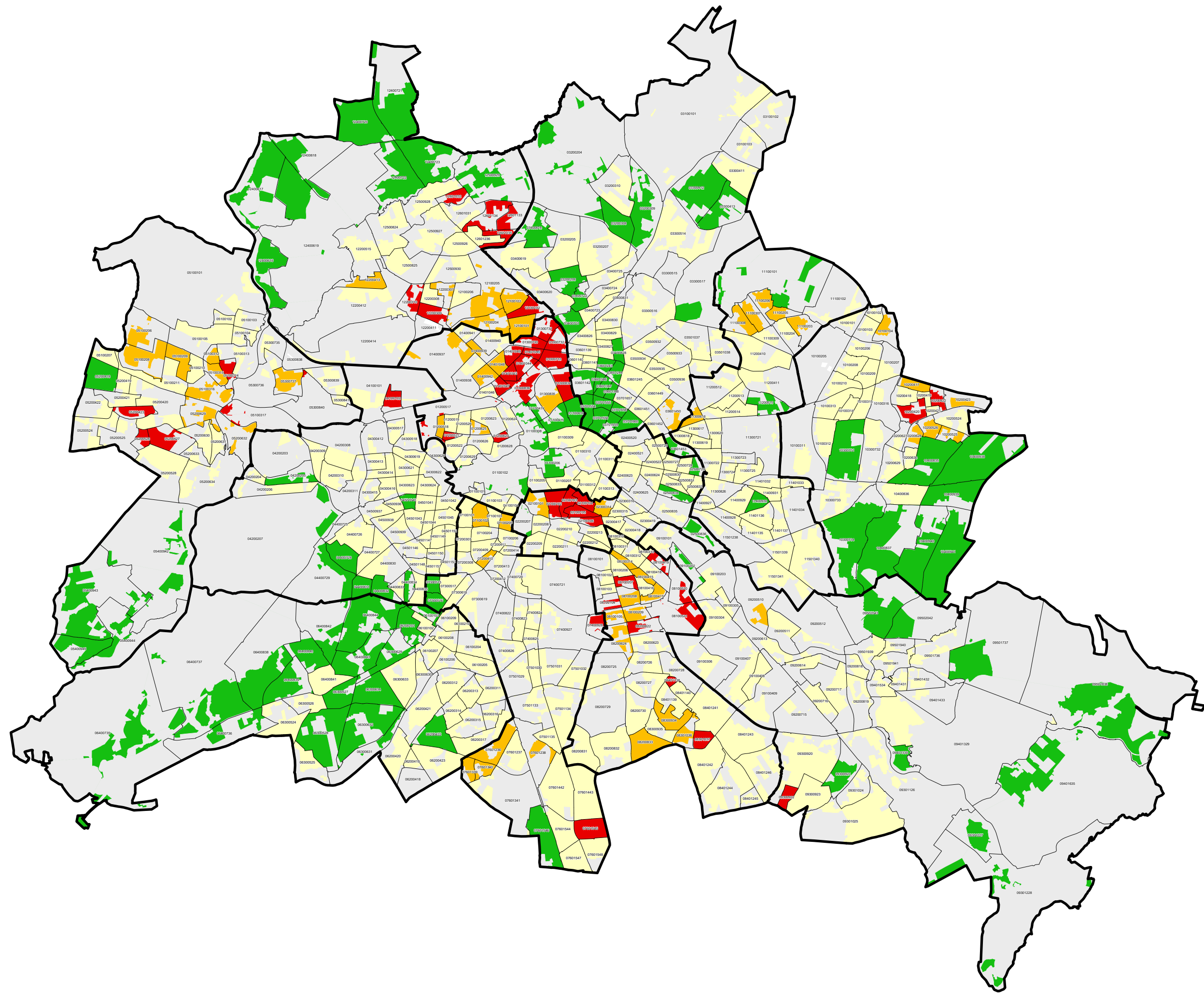

- unbewohnte Fläche
- 7 Planungsraum ohne Zuordnung
- 01300731 Grenze und Nummer Planungsraum
- Grenze Bezirk

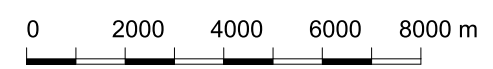

Datenquelle: Amt für Statistik Berlin-Brandenburg, berechnet auf der Basis der Daten der Bundesagentur für Arbeit
 Datenstand: 31.12.2024, LOR 01/2023
 Datenbearbeitung: GEWOS
 Kartografie: 01/2026, SenStadt I A 14
 © Senatsverwaltung für Stadtentwicklung, Bauen und Wohnen Referat I A, Stadtentwicklungsplanung

Kinderarmut 2024

Anteil der Kinder und Jugendlichen unter 15 Jahren in Bedarfsgemeinschaften nach SGB II an den unter 15-Jährigen in Prozent am 31.12.2024 auf Ebene der Planungsräume (542 PLR)

(Index-Indikator: Status 4)

Äquidistante Gruppenbildung (mit Anzahl PLR)

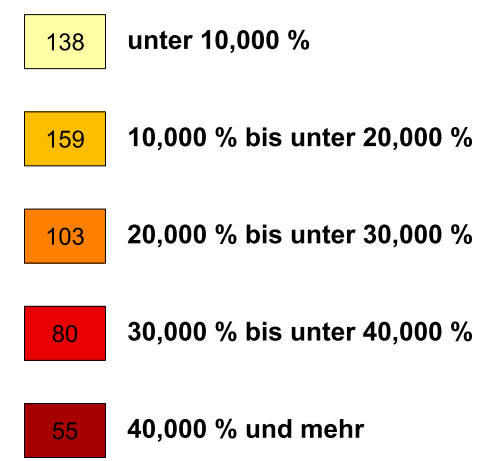

Mittelwert von 535 PLR (MW): 20,754 %
MIN: 0,000 % / MAX: 64,490 %

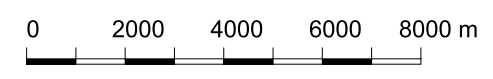
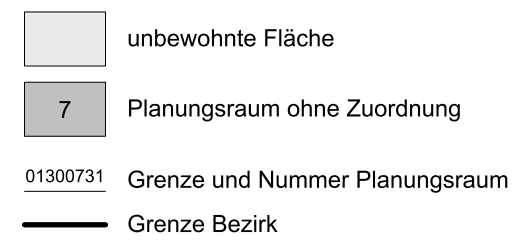

Datenquelle: Amt für Statistik Berlin-Brandenburg, berechnet auf der Basis der Daten der Bundesagentur für Arbeit
 Datenstand: 31.12.2024, LOR 01/2023
 Datenbearbeitung: GEWOS
 Kartografie: 01/2026, SenStadt I A 14
 © Senatsverwaltung für Stadtentwicklung, Bauen und Wohnen Referat I A, Stadtentwicklungsplanung

